KHEAX

BIKE ACCESSORIES

CATALOGUE 2022

CGN
LE SENS DU DÉTAIL

KHEAX

VOTRE VÉLO MÉRITE DE BEAUX ACCESSOIRES

KHEAX PRONONCÉ [KEAKS] EST UNE MARQUE FRANÇAISE D'ACCESSOIRES INDISPENSABLES À VOTRE VÉLO. LA MARQUE PROPOSE DES PRODUITS ALLIANT EFFICACITÉ ET ESTHÉTISME.

KHEAX propose quatre familles de produits :

- Les pompes avec des noms issus des vents pour faire référence à l'impulsion de l'air dans la pompe
- L'éclairage portant le nom d'étoiles en lien avec leur intensité lumineuse
- La bagagerie avec des noms de cols de montagnes pour s'évader à vélo

Toutes les caractéristiques de chaque produit sont détaillées pour une utilisation optimale. Retrouvez l'ensemble de nos produits sur kheax.com et aussi sur notre page Facebook et Instagram.

YOUR BIKE DESERVES ELEGANT ACCESSORIES

KHEAX (PRONOUNCED KEYAX) IS A FRENCH BRAND OF ESSENTIAL ACCESSORIES FOR YOUR BIKE. THE BRAND OFFERS YOU PRODUCTS MIXING EFFICACY AND AESTHETICS.

KHEAX offers you four families of products:

- Pumps all named after winds in reference to the impulsion of air through the pump,
- Lights carrying the name of stars in connection with their intense luminosity,
- Baggage with mountain names for escaping on your bike,

All the specifications of each product are detailed for an optimal use. Find all the products on kheax.com and also on Facebook and Instagram.

SOMMAIRE

POMPES PUMPS 6

POMPES À PIED FLOOR PUMPS 6

Atlas 7
Fidis 8
Sirius 9
Thracios 10
Sciron mini route 11
Sciron mini VTT 12
Pièces détachées Spare parts 13/14

MINI POMPES ROUTE MINI PUMPS 15

Lips 16
Lapix 17
Pièces détachées Spare parts 18

POMPE MINI VTT MINI PUMPS 19

Lips 20
Lapix 21
Kit réparation Pumps repair kits 22

POMPE AMORTISSEUR SHOCK ABSORBERS PUMP 23

Cecias 24
Cartouches CO2 Gas cartridge 25
Gonfleur CO2 CO2 inflator 26
Valves Valves 27
Nécéssaire réparation VTT Tubeless Repair kit for tubeless 28

ÉCLAIRAGE LIGHTING 29

SARGAS III - avant rechargeable ARGAS - front rechargeable 30
SPIKA - avant rechargeable SPIKA - front rechargeable 31
AUVA - avant rechargeable AUVA - front rechargeable 32
SARIN - avant rechargeable SARIN - front rechargeable 33
SYRMA - avant rechargeable SYRMA - front rechargeable 34
REDA III - avant rechargeable REDA III - front rechargeable 35
YILDUN - arrière rechargeable YILDUN - rear rechargeable 36
TEGMEN - arrière rechargeable TEGMEN - rear rechargeable 37
TUBAN - arrière rechargeable TUBAN - rear rechargeable 38
NUNKI - arrière rechargeable NUNKI - rear rechargeable 39
NIHAL - arrière rechargeable NIHAL - rear rechargeable 40
NODUS - avant rechargeable NODUS - front rechargeable 41
NODUS - arrière rechargeable NODUS - rear rechargeable 42
NODUS - avant et arrière rechargeable NODUS - front and rear rechargeable 43
SYRMA - avant rechargeable SYRMA - front rechargeable
TUBAN - arrière rechargeable TUBAN - rear rechargeable 44
Pièces détachées / Spare parts 45

SOMMAIRE

GAMME ENTRETIEN CARE RANGE 46

Graisse universelle spécial roulement (pot 50 ml) Grease universal special bearings (can 50ml) 47
Graisse antiglisse pour composant carbone (pot 50 ml) Grease anti slip kheax for carbone components (can 50ml) 48
Huile/lubrifiant multi-usage (burette 100 ml) Lubricant multi purpose kheax (burette 100ml) 49
Huile/lubrifiant chaîne toutes conditions (burette 100 ml) Lubricant chain all weather (burette 100ml) 50
Cire/lubrifiant chaîne (burette 100 ml) Wax/lubricant chain wax extra dry (burette 100ml) 51
Nettoyant vélo multi-usage (spray 500 ml) Universal cleaner bicycle multi purpose (spray 500ml) 52
Nettoyant vélo (formule concentrée 500 ml) Cleaner bicycle super wash (concentrated formula 500ml) 53
Nettoyant/dégraissant vélo (spray 500 ml) Cleaner/degreaser bicycle super degreaser (spray 500ml) 54
Cire protection vélo et finition cadre (spray 500 ml) Protective wax bicycle speed wax and frame finish (spray 500ml) 55
Nettoyant/dégraissant surpuissant vélo (spray 500 ml) Cleaner/degreaser powerfull bicycle heavy duty degreaser (spray 500ml) 56
Liquides préventifs anticrevaison tubeless (80 ml - 500 ml) Preventive liquid anti puncture tubeless 57
Liquides frein/huiles minérales pour frein à disque (120 ml - 1 L) Liquid brake Mineral oil for brake disc (120ml - 1L) 58

BAGAGERIE LUGGAGE 59

ASPIN - sacoche vélo porte bagage Bicycle luggage rack bag 60
ISOIRE - sacoche vélo porte bagage Bicycle luggage rack bag 61
VENTOUX - sacoche vélo porte bagage Bicycle luggage rack bag 62
AVARIS - sacoche vélo porte bagage Bicycle luggage rack bag 63
Support smartphone fixation guidon Smartphone holder aluminium handlebar attachment 64

FONDS DE JANTE RIM LINER 65

Fond de jante Tubeless 35 mm Rim liner tubeless 35mm 66
Fond de jante Tubeless 19 mm Rim liner tubeless 31mm 66
Fond de jante Tubeless 25 mm Rim liner tubeless 25mm 66
Fond de jante Tubeless 22 mm Rim liner tubeless 22mm 67
Fond de jante Tubeless 19 mm Rim liner tubeless 19mm 67

MERCHANDISING 68

Garde-boue arrière route/fixie/VTT Black Road / Fixie / MTB rear 69
Autocollant vitrine Window sticke 69
Tablier atelier multi-poches Multi-pocket workshop apron 69

POMPES À PIED
FLOOR PUMPS

LÉGENDE CAPTION

Utilisation de la pompe pour les pneus route
Use of the pump for road tyres

Présence d'un manomètre sur la pompe
Presence of pressure gauge on the pump

Pompe haute pression
Pump high pressure

Utilisation de la pompe pour les pneus VTT
Use of the pump for MTB tyres

Compatibilité valve Presta/valve Schrader
Compatible Presta/Schrader valves

Pompe haut volume
Pump high volume

ATLAS

Réf. 495579 - 495580 - 495581

Pression	11 bar/160 PSI
Corps	Acier
Pied	Composite
Poignée	Bois
Raccord	Droit aluminium réversible VP/VS
Longueur du flexible	1230 mm
Poids	1200 g
Hauteur	665 mm
Manomètre	Ø75 mm (2.95'')
Option	Embout coudé (réf. 497465)

495579
noir/black

495581
rouge/red

495580
gris/grey

La pompe à pied ATLAS est composée d'un corps en acier et d'une base en composite favorisant la stabilité de la pompe. Le manomètre d'un rayon de 75 mm (2.95'') favorise la lecture et la poignée en bois a été conçue pour une prise en main agréable. Le flexible de (1230 mm) améliore l'aisance du gonflage et est composé d'un embout aluminium réversible (Presta/Schrader) et d'un kit universel (aiguille et embout cone). En option, il existe un raccord coudé (Presta/Schrader).

Pressure	11 bar/160 PSI
Body	Steel
Feet	Composite
Handle	Bois
Connector	Droit aluminium réversible VP/VS
Connector length	1230 mm
Weight	1200 g
Height	665 mm
Diameter gauge	Ø75 mm (2.95'')
Option	Bent connector (réf. 497465)

The ATLAS floor pump has a steel body and a composite base that provides a good stability. Its pressure gauge of 75 mm (2.95'') diameter enables an easy reading. The wooden handle is designed for a comfortable grip. The pump hose is long (1230 mm) for easy inflating. It is composed of one reversible aluminium connector Presta/Schrader threaded valve and one universal kit (needle and cone tip). As an option, there is a bent connector (Presta/Schrader).

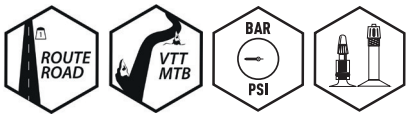

FIDIS

Réf. 495583 - 495584 - 495585 - 495586

Pression	15 bar/220 PSI
Corps	Acier
Pied	Aluminium
Poignée	Bois avec bouchons en aluminium
Raccord	Droit aluminium réversible VP/VS
Longueur du flexible	1250 mm
Poids	1270 g
Hauteur	650 mm
Manomètre	Ø75 mm (2.95'')
Accessoires	Avec embout aiguille et embout cone

495583
noir/black

495584
gris/grey

495585
jaune/yellow

495586
rouge/red

Composée d'un corps en acier et d'une base en aluminium favorisant la stabilité de la pompe. Le manomètre d'un rayon de 75 mm (2.95'') favorise la lecture et la poignée en bois a été conçue pour une prise en main agréable. Le flexible de (1250 mm) améliore l'aisance du gonflage et est composé d'un embout aluminium réversible (Presta/Schrader) et d'un kit universel (aiguille et embout cone). En option, il existe un raccord coudé (Presta/Schrader).

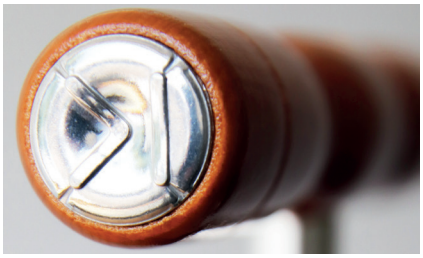

Pressure	15 bar/160 PSI
Body	Steel
Feet	Aluminium
Handle	Wood
Connector	Straight reversible aluminium PV/SV
Connector length	1250 mm
Weight	1270 g
Height	650 mm
Diameter gauge	Ø75 mm (2.95'')
Accessories	Delivered with elbow connector PV/SV, with needle tip and cone tip

The FIDIS floor pump has a steel body and an aluminium base that provides a good stability. Its pressure gauge of 75 mm (2.95'') diameter enables an easy reading. The wooden handle is designed for a comfortable grip. The pump hose is long (1250 mm) for easy inflating. It is composed of one reversible aluminium connector Presta/Schrader threaded valve and one universal kit (needle and cone tip). As a standard, the pump is delivered with a bent connector, Presta/Schrader valve.

SIRIUS

Réf. 495587

Pression	15 bar/220 PSI
Corps	Aluminium CNC
Pied	Aluminium
Poignée	Bois avec bouchons en aluminium
Raccord	Droit aluminium réversible VP/VS
Longueur du raccord	1230 mm
Poids	1290 g
Hauteur	665 mm
Manomètre	Ø75 mm (2.95'')
Accessoires	Livrée avec raccord coudé VP/VS, avec embout aiguille et embout cone

495587
noir/black

La pompe à pied SIRIUS est composée d'un corps en alu CNC et d'une base en alu, qui favorise la stabilité de la pompe. Le manomètre d'un rayon de 75 mm (2.95'') favorise la lecture. La poignée en bois a été conçue pour une prise en main agréable. Le flexible de (1230 mm) améliore l'aisance du gonflage. Il est composé d'un embout alu réversible (Presta/Schrader) et d'un kit universel (aiguille et embout cone). De série, la pompe est livrée avec un raccord coudé valve Presta/Schrader.

Pressure	15 bar/220 PSI
Body	CNC aluminium
Feet	Aluminium
Handle	Wood
Connector	Straight reversable alu PV/SV
Connector length	1230 mm
Weight	1290 g
Height	665 mm
Gauge	Ø 75 mm (2.95'')
Accessories	Delivered with elbow connector PV/SV, with needle tip and cone tip

The SIRIUS floor pump has a CNC aluminium body and an aluminium base that provides a good stability. Its pressure gauge of 75 mm (2.95'') diameter enables an easy reading. The wooden handle is designed for a comfortable grip. The pump hose is long (1230 mm) for easy inflating. It is composed of one reversible aluminium connector Presta/Schrader threaded valve and one universal kit (needle and cone tip). As a standard, the pump is delivered with a bent connector, Presta/Schrader valve.

THRACIOS

Réf. 494524 - 494523

Pression	13.8 bar/200 PSI
Corps	Aluminium CNC
Pied	Repliable
Poignée	Composite
Raccord	Droit aluminium réversible VP/VS
Longueur du raccord	900 mm
Poids	710 g
Hauteur	530 mm
Manomètre	Sur le raccord
Accessoires	Housse de transport (2 poches de rangement)

494523
noir/black

494524
gris argent/silver grey

La pompe à pied TRAVEL THRACIOS est composée d'un corps en aluminium CNC. Le manomètre est situé sur le flexible de la pompe et dispose d'un embout aluminium CNC réversible valve Presta/Schrader fileté. La poignée en aluminium CNC est démontable et dispose d'un rangement intérieur accessible par ses extrémités (bouchons aluminium vissés). Les pieds sont pliables. La pompe est livrée avec une housse de transport. Ce produit est spécialement conçu pour être facilement maniable et transportable lors de vos déplacements.

Pressure	13.8 bar/200 PSI
Body	CNC aluminium
Feet	Foldable
Handle	CNC aluminium with storage
Connector	Straight reversible aluminium PV/SV
Connector length	900 mm
Weight	710 g
Height	530 mm
Gauge	On the connection
Accessories	Delivered with carrying case (2 storage pockets)

The TRAVEL THRACIOS floor pump consists of a CNC aluminium body. The pressure gauge is located on the pump hose. It is composed of a reversible aluminium CNC connector, Presta/Schrader, threaded valve. The CNC aluminium handle is removable and features storage space accessible by the sides (screwed aluminium caps). The pump folds up and is delivered with a carrying case. This product is especially designed to be handled easily and to be portable during your travels.

SCIRON MINI ROUTE

Réf. 494520

Pression	9.7 bar/140 PSI
Corps	Aluminium CNC
Pied	Aluminium CNC
Poignée	Aluminium
Raccord	Droit VP/VS
Longueur du raccord	250 mm
Poids	165 g
Hauteur	320 mm
Manomètre	Sur le flexible
Accessoires	Collier fixation porte-bidon

La mini pompe à pied SCIRON est composée d'un corps en aluminium CNC. Le manomètre est situé sur le flexible de la pompe. et dispose de deux raccords aluminium et d'un embout aluminium réversible valve Presta/Schrader fileté. La pompe est dotée d'une poignée en aluminium ergonomique et d'un pied pliable. La pompe est livrée avec une fixation pour porte-bidon (en plastique).

Pressure	9.7 bar/140 PSI
Body	CNC aluminium
Feet	CNC aluminium
Handle	Aluminium
Connector	Straight PV/SV
Connector length	250 mm
Weight	165 g
Height	320 mm
Gauge	On the connection
Accessories	Bottle-cage collar fixation

The SCIRON mini floor pump consists of a CNC aluminium body.
The pressure gauge is located on the pump hose. It is composed of two aluminium connectors and a reversible aluminium connector, Presta/Schrader threaded valve. The aluminium handle offers a comfortable grip and the pump folds up. The pump is delivered with a bottle cage mounting bracket (in plastic).

SCIRON MINI VTT

Réf. 494521

Pression	4.1 bar/60 PSI
Corps	Aluminium CNC
Pied	Aluminium CNC
Poignée	Aluminium
Raccord	Droit VP/VS
Longueur du raccord	250 mm
Poids	165 g
Hauteur	320 mm
Manomètre	Sur le flexible
Accessoires	Fixation porte-bidon

noir/black

La mini pompe à pied SCIRON est composée d'un corps en aluminium CNC. Le manomètre est situé sur le flexible de la pompe et dispose de deux raccords alu et d'un embout alu réversible valve Presta/Schrader fileté. La pompe est dotée d'une poignée en alu ergonomique et d'un pied pliable. La pompe est livrée avec une fixation pour porte-bidon (en plastique).

Pressure	4.1 bar/60 PSI
Body	CNC aluminium
Feet	CNC aluminium
Handle	Aluminium
Connector	Straight VP/VS
Connector length	250 mm
Weight	165 g
Height	320 mm
Gauge	On the connection
Accessories	Bottle-cage collar fixation

The SCIRON mini floor pump consists of a CNC aluminium body.
The pressure gauge is located on the pump hose. It is composed of two aluminium connectors and a reversible aluminium connector Presta/Schrader threaded valve.
The aluminium handle offers a comfortable grip and the pump folds up. The pump is delivered with a bottle cage mounting bracket (in plastic).

Raccord ATLAS/FIDIS/SIRIUS

Atlas/Fidis/Sirius connector

Réf. 505056

Joints ATLAS/FIDIS/SIRIUS (kit complet)

Gasket foot pump ATLAS/FIDIS/SIRIUS (complete kit)

Réf. 497456

Manomètre remplacement FIDIS/SIRIUS

Manometer remplacement foot pump FIDIS/SIRIUS

Matière : aluminium
15 bars/220 PSI

Material : aluminium
15 bars/220 PSI

Réf. 497460

Manomètre remplacement ATLAS

Manometer remplacement foot pump ATLAS

Matière : acier
11 bars/160 PSI

Material : steel
11 bars/160 PSI

Réf. 497461

Pistons acier FIDIS/SIRIUS (piston/bille/joints)

Piston foot pump FIDIS/SIRIUS (pistion/ball/gaskets)

Matière : acier

Material : steel

Réf. 497458

Pistons aluminium ATLAS (piston/bille/joints)

Piston foot pump ATLAS (pistion/ball/gaskets)

Matière : aluminium

Material : aluminium

Réf. 497459

MINI POMPES ROUTE

MINI PUMPS

LÉGENDE CAPTION

Utilisation de la pompe pour les pneus route
Use of the pump for road tyres

Présence d'un manomètre sur la pompe
Presence of pressure gauge on the pump

Pompe haute pression
Pump high pressure

Compatibilité valve Presta/valve Schrader
Compatible Presta/Schrader valves

LIPS

Réf. 494506 - 494510 - 494508 - 494511

Pression	6.2 bar/90 PSI
Corps	Aluminium
Poignée	Composite
Raccord	Droit VP/VS
Longueur du raccord	150 mm
Poids	95 g (S), 108 g (M)
Accessoires	Fixation porte-bidon

494506	S (180 mm)	Noir
494510	S (180 mm)	Gris argent
494508	M (230 mm)	Noir
494511	M (230 mm)	Gris argent

494506
noir/black

494510
gris/grey

La mini pompe LIPS est composée d'un corps en alu et d'une poignée en composite striée. Elle dispose d'un flexible réversible Presta/Schrader fileté. La pompe est livrée avec une fixation pour porte-bidon. Le produit est disponible en 2 longueurs (180 mm, 230 mm).

Pressure	6.2 bar/90 PSI
Body	Aluminium
Handle	Composite
Connector	Straight PV/SV
Connector length	150 mm
Weight	95 g (S), 108 g (M)
Accessories	Bottle-cage collar fixation

The LIPS mini pump consists of an aluminium body and a handle made of striped composite. It is composed of a reversible hose Presta/Schrader threaded. The pump is delivered with bottle cage mounting bracket. The product is available in 2 lengths (180 mm, 230 mm).

494506	S (180 mm)	Black
494510	S (180 mm)	Silver grey
494508	M (230 mm)	Black
494511	M (230 mm)	Silver grey

LAPIX

Réf. 494512 - 494513 - 494514 - 494515

Pression	9.7 bar/140 PSI
Corps	Aluminium CNC
Poignée	Aluminium
Raccord	Droit VP/VS
Longueur du raccord	190 mm
Poids	95 g (S), 109 g (M), 131 g (L)
Accessoires	Fixation porte-bidon

494512	S (180 mm)	Noir
494513	S (180 mm)	Gris argent
494514	M (230 mm)	Noir
494515	M (230 mm)	Gris argent

494510
gris argent/
silver grey

494514
noir/black

La mini pompe LAPIX est composée d'un corps en alu CNC. La poignée en alu offre une agréable prise en main. Elle dispose d'un flexible réversible Presta/Schrader fileté. La pompe est livrée avec une fixation pour porte-bidon.
Ce produit est disponible en 3 longueurs (180 mm, 230 mm ou 300 mm).

Pressure	9.7 bar/140 PSI
Body	CNC aluminium
Handle	Aluminium
Connector	Straight PV/SV
Connector length	190 mm
Weight	95 g (S), 109 g (M), 131 g (L)
Accessories	Bottle-cage collar aluminium fixation

The LAPIX mini pump consists of a CNC aluminium body. The aluminium handle offers a comfortable grip. It is composed of a reversible hose Presta/Schrader threaded valve. The pump is delivered with a bottle cage mounting bracket. This product is available in 3 lengths (180mm, 230 mm or 300mm).

494512	S (180 mm)	Black
494513	S (180 mm)	Silver grey
494514	M (230 mm)	Black
494515	M (230 mm)	Silver grey

Raccords pompe PRESTA/SCHRADER LAPIX/LIPS route et VTT

Connector pump PRESTA/SCHRADER LAPIX/LIPS road and MTB

Réf. 497156 - 497157

Taille M/L
190 mm
Sans manomètre

Size: M/L
190mm
Without pressure gauge

Taille M/L
190 mm
Avec manomètre

Size: M/L
190mm
With pressure gauge

POMPES MINI VTT

MINI PUMPS

LÉGENDE CAPTION

Utilisation de la pompe pour les pneus VTT

Use of the pump for road tyres

Présence d'un manomètre sur la pompe

Presence of pressure gauge on the pump

Pompe haut volume

Pump high volume

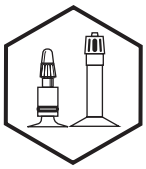

Compatibilité valve Presta/valve Schrader

Compatible Presta/Schrader valves

LIPS

Réf. 494486 - 498886 - 494491 - 498885

Pression	6.2 bar/90 PSI
Corps	Aluminium
Poignée	Composite
Raccord	Droit VP/VS
Longueur du raccord	150 mm
Poids	95 g (S), 108 g (M)
Accessoires	Fixation porte-bidon

494486	S (185 mm)	Noir
498886	S (185 mm)	Gris argent
494491	M (225 mm)	Noir
498885	M (225 mm)	Gris argent

498886
gris argent/
silver grey

494486
noir/black

La mini pompe LIPS est composée d'un corps en alu et d'une poignée en composite striée. Elle dispose d'un flexible réversible Presta/Schrader fileté.
La pompe est livrée avec une fixation pour porte-bidon.
Le produit est disponible en 2 longueurs (185 mm, 225 mm).

Pressure	6.2 bar/90 PSI
Body	Aluminium
Handle	Composite
Connector	Straight PV/SV
Connector length	150 mm
Weight	95 g (S), 108 g (M)
Accessories	Bottle-cage collar fixation

The LIPS mini pump consists of an aluminium body and a handle made of striped composite. It is composed of a reversible hose Presta/Schrader threaded. The pump is delivered with a bottle cage mounting bracket and is available in two lengths (185 mm, 225 mm).

494486	S (185 mm)	Black
498886	S (185 mm)	Silver grey
494491	M (225 mm)	Black
498885	M (225 mm)	Silver grey

LAPIX

Réf. 494496 - 494497 - 494498 - 494501 - 494502 - 494503

Pression	6.2 bar/90 PSI
Corps	Aluminium
Poignée	Aluminium
Raccord	Droit VP/VS
Longueur du raccord	150 mm
Poids	124 g (S), 150 g (M)
Accessoires	Fixation porte-bidon

494496	S (185 mm)	Noir
494497	S (185 mm)	Gris argent
494498	S (185 mm)	Titane
494501	M (225 mm)	Noir
494502	M (225 mm)	Gris argent
494503	M (225 mm)	Titane

494501
noir/black

494503
gris argent/silver grey

La mini pompe LAPIX est composée d'un corps en alu CNC. La poignée en aluminium offre une agréable prise en main. Elle dispose d'un flexible réversible Presta/Schrader fileté. La pompe est livrée avec une fixation pour porte-bidon. Ce produit est disponible en 2 longueurs (185 mm, 225 mm).

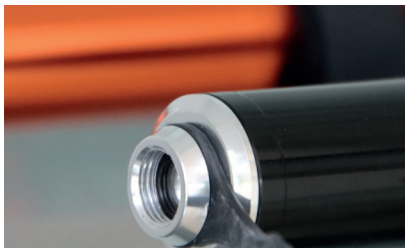

Pressure	6.2 bar/90 PSI
Body	Aluminium
Handle	Aluminium
Connector	Straight PV/SV
Connector length	150 mm
Weight	124 g (S), 150 g (M)
Accessories	Bottle-cage collar alu fixation

The LAPIX mini pump consists of a CNC aluminium body. The aluminium handle offers a comfortable grip. It is composed of a reversible Presta/Schrader threaded valve. The pump is delivered with a bottle cage mouting bracket. This product is available in 2 lengths (185 mm, 225 mm).

494496	S (185 mm)	Black
494497	S (185 mm)	Silver grey
494498	S (185 mm)	Titanium
494501	M (225 mm)	Black
494502	M (225 mm)	Silver grey
494503	M (225 mm)	Titanium

Kit réparation pompe à pied

Foot pump repair kit

Réf. 513611

Kit réparation pompe à main route

Pump repair kit

Réf. 513612

Kit réparation pompe à main VTT

Pump repair kit MTB

Réf. 513613

POMPE AMORTISSEUR

SHOCK ABSORBERS PUMP

LÉGENDE CAPTION

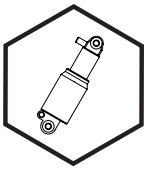

Utilisation de la pompe pour les amortisseurs

Use of the pump for shock absorber

Présence d'un manomètre sur la pompe

Presence of pressure gauge on the pump

Pompe haute pression

Pump high pressure

CECIAS

Réf. 494522

Pression	20.6 bar/300 PSI
Corps	Aluminium CNC
Pied	Aluminium CNC
Poignée	Aluminium CNC
Raccord	Raccord VS
Longueur du raccord	170 mm
Poids	79 g
Hauteur	190 mm
Manomètre	Sur le flexible

La pompe CECIAS est une pompe spécifique, conçue pour les très hautes pressions. Fabriquée en alu CNC, elle est à la fois légère et compacte. La pompe détient un manomètre intégré sur le flexible qui permet de gonfler aussi bien des amortisseurs que des fourches.

Pressure	20.6 bar/300 PSI
Body	CNC aluminium
Feet	CNC aluminium
Handle	CNC aluminium
Connector	SV
Connector length	170 mm
Weight	79 g
Height	190 mm
Gauge	On the connection

The LAPIX mini pump consists of a CNC aluminium body. The aluminium handle offers a comfortable grip. It is composed of a reversible Presta/Schrader threaded valve. The pump is delivered with a bottle cage mouting bracket. This product is available in 2 lengths (185 mm, 225 mm).

Cartouches CO2

Gas cartridge CO2

	700X23C	700X35C	29''X2.0	27.5''X2.0	24''X2.0	20''X2.0
12 G	5.8 bar/84 PSI	2.3 bar/33 PSI			2.1 bar/30 PSI	2.5 bar/36 PSI
16 G	7.5 bar/109 PSI	3.4 bar/49 PSI	2.0 bar/29 PSI	2.3 bar/33 PSI	2.9 bar/42 PSI	3.3 bar/48 PSI
25 G	12.5 bar/181 PSI	5.8 bar/84 PSI	3.2 bar/46 PSI	3.6 bar/52 PSI		

La cartouche filetée AIR CO2 est indispensable aux cyclistes pour gonfler rapidement tous types de pneus (route, ville, VTT, VTC, BMX, vélos électriques). Celle-ci contient du gaz sous pression, en 12 g, 16 g et 25 g.

12 G FILETÉ	
Réf. 497911	Unité
Réf. 511952	Boîte de 40

16 G FILETÉ	
Réf. 497912	Unité
Réf. 497917	Boîte de 40

25 G FILETÉ	
Réf. 497913	Unité
Réf. 517181	Boîte de 20

The threaded cartridge AIR CO2 is essential for cyclists to inflate quickly all types of tyres (Road, city, MTB, Hybrid bikes, BMX, E-bikes).
It contains pressurized gas in 12 grams, 16 grams and 25 grams.

12 G THREADED	
Ref. 497911	Bulk
Ref. 511952	Box of 40

16 G THREADED	
Ref. 497912	Bulk
Ref. 497917	Box of 40

25 G THREADED	
Ref. 497913	Bulk
Reft. 517181	Box of 20

Gonfleur CO2 embout PRESTA/SCHRADER à debit réglable

CO2 inflator endcap PRESTA/SCHRADER valves adjustable flow

Réf. 506061

Dimension : 37 mm
Poids : 10 g
VS/VP à débit réglable

Dimension : 37mm
Weight : 10g
VS/VP with adjustable flow

Valve Tubeless PRESTA (x2)

Réf. 519107

Matière : aluminium
Couleur : noir
Dimension : 44 mm

Material: aluminium
Color: black
Dimension: 44mm

Valve Tubeless SCHRADER (x2)

Réf. 519108

Matière : aluminium
Couleur : noir
Dimension : 44 mm

Material: aluminium
Color: black
Dimension: 44mm

Nécessaire réparation VTT Tubeless avec embout CO2

MTB repair kit Tubeless with CO2 connector

Réf. 519109

Matière : aluminium
Couleur : noir

Material: aluminium
Color: black

Nécessaire réparation VTT Tubeless avec embout CO2

MTB repair kit Tubeless with CO2 connector

Réf. 519110

Matière : aluminium
Couleur : argent

Material: aluminium
Color: silver

ÉCLAIRAGES
LIGHTINGS

LÉGENDE CAPTION

Imperméable
Waterproof

Intensité lumineuse
Light intensity

Capteur de luminosité
Light sensor

Batterie rechargeable
USB Connection

COB LED

Nombre de mode
Mode number

SARGAS III - avant rechargeable

1000 LUMENS

SARGAS - front rechargeable

Réf. 517767

Matière	Aluminium CNC
Batterie	Lithium-ion polymère rechargeable
Autonomie	Max 100% (3h), normal 60% (4.5h), éco 30% (11h) flash rapide (4h), flash lent (5h)
Lumens	1000
Fixation	Collier compatible guidons Ø25.4 et Ø31.8
Taille	115×30×42 mm
Poids	185 g
Leds	Luminus SST40 LED 10 Watts*1
Étanche	IPX4
Accessoires	Câble de chargement USB et fixations

5 modes: max, normal, eco, flash lent, flash rapide

Material	CNC aluminium
Battery	Lithium-ion polymer rechargeable
Autonomy	Max 100% (3h), normal 60% (4.5h), eco 30% (11h) quick flash (4h), slow flash (5h)
Lumens	1000
Mounting	Handlebar compatible Ø25.4 and Ø31.8
Size	115×30×42mm
Weight	185g
Leds	Luminus SST40 LED 10 Watts*1
Waterproof	IPX4
Accessories	USB charging cable and brackets

1000 LUMENS | **Recharge USB** | **Étanche IPX-4** | **7 modes** | **Luminus SST40 LED**

SPIKA - avant rechargeable

SPIKA - front rechargeable

900 LUMENS

Réf. 508760

Matière	Aluminium CNC
Batterie	Lithium rechargeable
Lumens	900
Fixation	de 19 à 32 mm
Taille	100x46x24 mm
Poids	210 g
Leds	LED DOUBLE OPTIQUE
Etanche	IPX-4
Accessoires	Câble de chargement USB et fixations

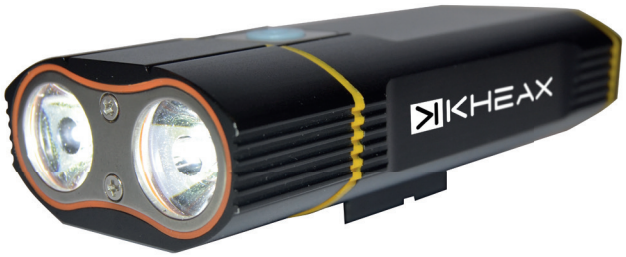

L'éclairage SPIKA est conçu en aluminium CNC avec une fixation strap en silicone qui permet de le positionner facilement sur tous types de guidons Ø19 à Ø32 et tiges de selle. Il est composé de LED double optique qui produit une intensité de 900 Lumens et fonctionne avec une batterie de 3.7V et 2.4Ah rechargeable par câble USB. L'utilisation de l'éclairage est très simple, il suffit de faire un appui long sur le bouton pour le mettre en marche/hors tension, et de cliquer sur le bouton pour changer les différents modes.

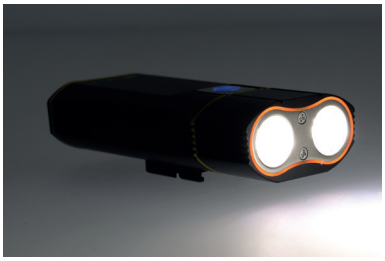

5 modes : 3 fixes intensitée forte, moyenne et faible et fonction 2 clignotantes rapide et lente

Material	CNC aluminium
Battery	Rechargeable Li-ion
Lumens	900
Mounting	from 19 to 32mm
Size	100x46x24mm
Weight	210g
Leds	DUAL OPTIC LED
Waterproof	IPX-4
Accessories	USB charging cable and brackets

The SPIKA lighting is designed in CNC aluminum with a silicone strap attachment that allows it to be easily positioned on all types of Ø19 to Ø32 handlebars and seat posts. It is composed of double optic LEDs which produces an intensity of 600 Lumens and works with a 3.7V and 2.4Ah battery rechargeable by USB cable. Using the light is very simple, just long press the button to turn it on / off, and click the button to change the different modes.

900 LUMENS **Recharge USB** **Étanche IPX-4** **5 modes**

AUVA - avant rechargeable

700 LUMENS

AUVA - front rechargeable

Réf. 517766

Matière	Aluminium CNC
Batterie	Lithium-ion polymère rechargeable
Autonomie	Max 100 % (3.5h), éco 30% (10h), flash (8h), brouillard (80h) avec indicateur de charge
Lumens	700
Fixation	Strap compatible guidons Ø25.4 et Ø31.8
Taille	95x30×36 mm
Poids	128 g
Leds	1*CREE Chinois XM-L2 LED + 2*SMD LEDS
Étanche	IPX4
Accessoires	Câble de chargement USB et fixations

5 modes : max, normal, éco, flash, brouillard

Material	CNC aluminium
Battery	Rechargeable lithium polymer
Autonomy	Max 100% (3.5h), eco 30% (10h), flash (8h), fog (80h) with charge indicator
Lumens	700
Mounting	Strap compatible with saddle stem Ø25.4 and Ø31.8
Size	95×30×36mm
Weight	128g
Leds	1*CREE Chinese XML2 LED + 2*SMD LEDs
Waterproof	IPX4
Accessories	USB charging cable and attachments

700 LUMENS

Recharge USB

Étanche IPX-4

5 modes

1*CREE CHINOIS XM-L2 LED + 2*SMD LEDS

SARIN - avant rechargeable

SARIN - front rechargeable

600 LUMENS

Réf. 508762

Matière	Aluminium CNC
Batterie	Lithium polymère rechargeable
Autonomie	Max 100 % (2h), normal 50% (3h), éco 30% (10h), flash rapide (7h), flash lent (5h)
Lumens	600
Fixation	de 19 à 32 mm
Taille	80x45x25 mm
Poids	133.5 g
Leds	LED double optique
Etanche	IPX-4
Accessoires	Câble de chargement USB et fixations

L'éclairage SARIN est conçu en aluminium CNC avec une fixation strap en silicone qui permet de le positionner facilement sur tous types de guidons Ø19 à Ø32 et tiges de selle. Il est composé de LED double optique qui produit une intensité de 600 Lumens et fonctionne avec une batterie de 3.7V et 2.4Ah rechargeable par câble USB. L'utilisation de l'éclairage est très simple, il suffit de faire un appui long sur le bouton pour le mettre en marche/hors tension, et de cliquer sur le bouton pour changer les différents modes.

5 modes : 3 fixes intensitée forte , moyenne et faible et fonction 2 clignotantes rapide et lente

Material	CNC aluminium
Battery	Rechargeable polymer lithium
Autonomy	Max 100 % (2h), normal 50% (3h), eco 30% (10h), speed flash (7h), slow flash (5h)
Lumens	600
Mounting	from 19 to 32mm
Size	80x45x25mm
Weight	133.5g
Leds	DUAL OPTIC LED
Waterproof	IPX-4
Accessories	USB charging cable and bracket

SARIN lighting is designed in CNC aluminum with a silicone strap attachment that allows it to be easily positioned on all types of Ø19 to Ø32 handlebars and seat posts. It is composed of double optic LEDs which produces an intensity of 600 Lumens and works with a 3.7V and 2.4Ah battery rechargeable by USB cable. Using the light is very simple, just long press the button to turn it on / off, and click the button to change the different modes.

600 LUMENS | **Recharge USB** | **Étanche IPX-4** | **5 modes**

SYRMA - avant rechargeable

500 LUMENS

SYRMA - front rechargeable

Réf. 513892

Matière	Aluminium CNC
Batterie	Lithium-ion polymère rechargeable
Autonomie	Max 100% (2h), normal 50% (4h), flash (8h)
Lumens	500
Fixation	Strap compatible guidons Ø25.4 et Ø31.8
Taille	80×40×24 mm
Poids	82 g
Leds	LED 10 Watts blanche
Étanche	IP-65
Accessoires	Câble de chargement USB et fixations

L'éclairage avant SYRMA, fabriqué en aluminium, fonctionne avec une batterie li-ion de 5V et 1A rechargeable en USB. Grâce à sa fixation strap, il est facile à mettre en place sur tous types de cintres.

3 modes : max 100 %, normal 50 %, flash

Material	CNC aluminum
Battery	Rechargeable lithium-ion polymer
Autonomy	Max 100% (2h), normal 50% (4h), flash (8h)
Lumens	500
Mounting	Strap compatible handlebars Ø25.4 and Ø31.8
Size	80×40×24mm
Weight	82g
Leds	10 Watts white LED
Waterproof	IP-65
Accessories	USB charging cable and brackets

The SYRMA front light, made of aluminum, works with a 5V and 1A rechargeable USB Li-ion battery. Thanks to its strap attachment, it is easy to fit on all types of hangers.

500 LUMENS | **Recharge USB** | **Étanche IP_65** | **3 modes** | **LED 10 WATTS BLANCHE**

REDA III - avant rechargeable

350 LUMENS

REDA III - front rechargeable

Réf. 517808

Matière	Aluminium CNC
Batterie	Lithium-ion polymère rechargeable
Autonomie	Max 100% (2h), normal 70% (2.5h), éco 30% (5.5h), flash rapide (4h), flash lent (6h), double flash (8h)
Lumens	350
Fixation	Strap compatible tige de selle Ø22.2 et Ø31.8
Taille	95×27×27 mm
Poids	79 g
Leds	288 LED COB
Étanche	IP-65
Accessoires	Câble de chargement USB et fixations

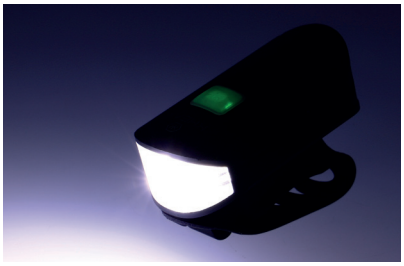

5 modes : éco, normal, max, flash lent, flash rapide, double fash

Material	CNC aluminium
Battery	Rechargeable lithium polymer
Autonomy	Max 100% (2h), normal 70% (2.5h), eco 30% (5.5h), quick flash (4h), slow flash (6h), double flash (8h)
Lumens	350
Mounting	Strap compatible with handlebars Ø25. 4 and Ø31.8 handlebars
Size	70×40×23.5mm
Weight	89g
Leds	1*CREE XPG2 LED
Accessories	USB charging cable and attachments

350 LUMENS · **Recharge USB** · **Étanche IP_65** · **5 modes** · **1*CREE XPG2 LED**

YILDUN - arrière rechargeable

100 LUMENS

YILDUN - rear rechargeable

Réf. 513896

Matière	Aluminium
Batterie	Lithium-ion polymère rechargeable
Autonomie	Max 100% (3h), normal 50% (7h), 3 modes flash (8h), 2 modes flash diurne (30h)
Lumens	100
Fixation	Strap compatible tige de selle Ø22.2 et Ø31.8
Taille	95×27×27 mm
Poids	79 g
Leds	288 LED COB
Étanche	IP-65
Accessoires	Câble de chargement USB et fixations

L'éclairage arrière YILDUN est conçu en aluminium avec plusieurs fixations strap en silicone qui permettent de l'adapter sur tous types de tige de selle. Il est composé de leds COB produisant une intensité de 100 Lumens et fonctionne avec une batterie lithium-ion polymère rechargeable en USB.

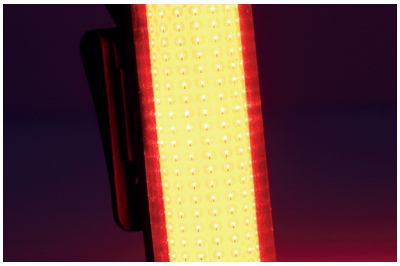

7 modes : normal, max, flash, flash diurne, ultra lumineux, flash 2/3/4

Material	Aluminium
Battery	Lithium-ion polymer rechargeable
Autonomy	Max 100% (3h), normal 50% (7h), 3 flash mode (8h), 2 daytime flash mode (30h)
Lumens	100
Mounting	Strap compatible tige de selle Ø22.2 et Ø31.8
Size	95×27×27mm
Weight	79g
Leds	288 LED COB
Accessories	USB charging cable and bracket

The YILDUN rear light is designed in aluminum with several silicone strap mounts that allow it to be adapted to all types of seatpost. It is composed of COB LEDs producing an intensity of 100 Lumens and works with a rechargeable lithium-ion polymer battery via USB.

100 LUMENS · **Recharge USB** · **Étanche IP_65** · **7 modes** · **288 LED COB**

TEGMEN - arrière rechargeable

100 LUMENS

TEGMEN - rear rechargeable

Réf. 517775

Matière	Aluminium
Batterie	Lithium-ion polymère rechargeable
Autonomie	Max 100% (1.2h), normal 50% (3h), normal + flash (4h), flash 1 (6h), flash 2 (8 h), flash 3 (1.2h), flash 4 (1.4h), flash 5 (8h)
Lumens	100
Fixation	Strap compatible tige de selle Ø22.2 et Ø31.8
Taille	44×25×25 mm
Poids	48 g
Leds	LED 3 COB
Étanche	IPX4
Accessoires	Câble de chargement USB et fixations

8 modes : max, normal, normal + flash, flash 1, flash 2, flash 3, flash 4, flash 5

Material	Aluminium
Battery	Lithium-ion polymer rechargeable
Autonomy	Max 100% (1.2h), normal 5% (3h), normal + flash (4h), flash 1 (6h), flash 2 (8h), flash 3 (1.2h), flash 4 (1.4h), flash 5 (8h)
Lumens	100
Mounting	Strap compatible with saddle stem Ø22.2 and Ø31.8
Size	44×25×25mm
Weight	48g
Leds	3 COBE LED
Waterproof	IPX4
Accessories	USB charging cable and attachments

100 LUMENS · **Recharge USB** · **Étanche IPX-4** · **8 modes** · **LED 3 COB**

TUBAN - arrière rechargeable

TUBAN - rear rechargeable

50 LUMENS

Réf. 517768

Matière	Aluminium
Batterie	Lithium-ion polymère rechargeable
Autonomie	Max 100% (1.40h), normal 50% (3.50h), éco 30% (7h), flash max (7h), flash normal (13.5h), flash diurne (10h)
Lumens	50
Fixation	Strap compatible tige de selle Ø22.2 et Ø31.8
Taille	62×27×14 mm
Poids	35.7 g
Leds	LED COB
Étanche	IPX4
Accessoires	Câble de chargement USB et fixations

6 modes : max, normal, eco, flash ultra lumineux, flash, flash diurne

Material	Aluminium
Battery	Lithium-ion polymer rechargeable
Autonomy	Max 100% (1.40h), normal 50% (3.50h), eco 30% (7h), max flash (7h), normal flash (13.5h), daytime flash (10h)
Lumens	50
Mounting	Saddlestem - compatible strap Ø22. 2 and Ø31.8 plus clip
Size	62×27×14mm
Weight	35.7g
Leds	COBE LED
Waterproof	IPX4
Accessories	USB charging cable and attachments

50 LUMENS · **Recharge USB** · **Étanche IPX-4** · **6 modes** · **LED COB**

NUNKI - arrière rechargeable

NUNKI - rear rechargeable

30 LUMENS

Réf. 513898

Matière	Aluminium
Batterie	Lithium-ion polymère rechargeable USB
Autonomie	Max 100% (2h), normal 50% (4h), éco 30% (5h)
Lumens	30
Fixation	Chariot de selle ou sur tige de selle de 22.2 mm à 34.9 mm
Taille	Ø35 mm
Poids	36 g
Leds	COB LED
Accessoires	Câble de chargement USB

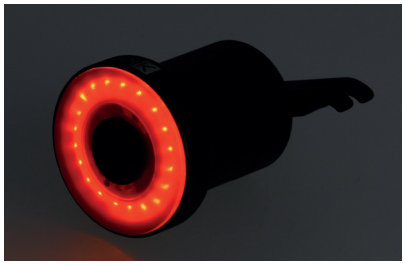

4 modes : flash lent, flash rapide, fixe + fonction feu stop

Material	Aluminium
Battery	Lithium-ion polymer USB rechargeable
Autonomy	Max 100% (2h), normal 50% (4h) eco 30% (5h)
Lumens	30
Mounting	Saddle cart or ona 22.2mm to 34.9mm stem
Size	35mm
Weight	36g
Leds	COB LED
Accessories	USB charging cable

30 LUMENS | **Recharge USB** | **4 modes** | **COB LED**

NIHAL - arrière rechargeable

40 LUMENS

NIHAL - rear rechargeable

Réf. 513897

Matière	Plastique
Batterie	Lithium-ion polymère rechargeable USB
Autonomie	Fixe : 12 lumens (6h), 20 lumens (3h), 40 lumens (1h30) Flash : 20 lumens (10h), 30 lumens (5h), 40 lumens (4h), flash diurne (5h)
Lumens	40
Fixation	Caoutchouc sur tige de selle de 22.2 mm à 34.9 mm et clip de ceinture
Taille	35x35 mm
Poids	25 g
Leds	25 LED COB
Accessoires	Câble de chargement USB

7 modes : flash (4 fonctions), fixe (2 intensités), diurne

Material	Plastic
Battery	Lithium-ion polymer USB rechargeable
Autonomy	Fixed : 12 lumens (6 h),20 lumens (3h), 40 lumens (1h30) - Flash : 20 lumens (10h), 40 lumens (5h), 40 lumens (4h), daytime flash (5h)
Lumens	30
Mounting	Rubber on saddle stem from 22.2mm to 34.9mm and belt clip
Size	35x35mm
Weight	25g
Leds	25 COB LED
Accessories	USB charging cable

40 LUMENS **Recharge USB** **7 modes** **25 LED COB**

NODUS - avant rechargeable

200 LUMENS

NODUS - front and rear rechargeable

Réf. 513893

Matière	Aluminium et résine
Batterie	Lithium-ion polymère rechargeable
Autonomie	Max 100% (2h), normal 50% (6h), flash (4h), uniquement diurne (6h)
Lumens	200
Fixation	Strap compatible guidons Ø25.4 et Ø31.8
Taille	60×31×15 mm
Poids	33 g
Étanche	IP-65
Accessoires	Câble de chargement USB et fixations

L'éclairage NODUS est conçu en aluminium et résine avec une fixation strap en silicone qui permet de le positionner facilement sur tous types de guidons et tiges de selle. Il est composé d'une LED blanche de 0.5 Watts qui produit une intensité de 200 Lumens à l'avant. Il fonctionne avec une batterie lithium-ion rechargeable par câble USB. L'utilisation de l'éclairage est très simple, il suffit de cliquer deux fois sur la lentille pour le mettre en marche et de cliquer une fois sur la lentille pour changer les différents modes et le mettre en hors tension.

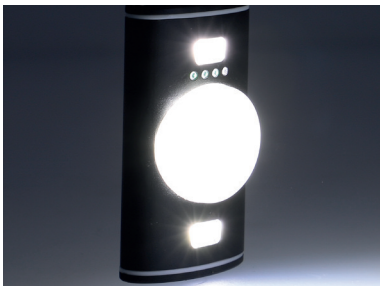

5 modes : max 100 %, normal 30 %, flash, flash diurne, uniquement diurne

Material	Aluminum and resin
Battery	Rechargeable lithium-ion polymer
Autonomy	Max 100% (2h), normal 50% (6h), flash (4h), daytime flash (6h)
Lumens	200
Mounting	Strap compatible handlebars Ø25.4 and Ø31.8
Size	60×31×15mm
Weight	33g
Leds	DUAL OPTIC LED
Waterproof	IP-65
Accessories	USB charging cable and brackets

The NODUS lighting is designed in resin and aluminum with a silicone strap attachment that allows it to be easily positioned on all types of handlebars and seat posts. It is composed of a 0.5 Watt white LED which produces an intensity of 200 Lumens at the front. It works with a rechargeable lithium ion battery by USB cable. Using the light is very easy, just double click on the lens to turn it on and click once on the lens to change the different modes and turn it off.

200 LUMENS AVANT · **Recharge USB** · **Étanche IP_65** · **5 modes**

NODUS - arrière rechargeable

NODUS - front and rear rechargeable

25 LUMENS

Réf. 513894

Matière	Aluminium et résine
Batterie	Lithium-ion polymère rechargeable
Autonomie	Max 100% (2h), normal 50% (6h), flash (4h), uniquement diurne (6h)
Lumens	25
Fixation	Strap compatible guidons Ø25.4 et Ø31.8
Taille	60×31×15 mm
Poids	33 g
Leds	1 LED de 0.5 Watts
Étanche	IP-65
Accessoires	Câble de chargement USB et fixations

L'éclairage NODUS est conçu en aluminium et résine avec une fixation strap en silicone qui permet de le positionner facilement sur tous types de guidons et tiges de selle. Il est composé d'une led blanche de 0.5 Watts qui produit une intensité de 25 Lumens à l'arrière. Il fonctionne avec une batterie lithium-ion rechargeable par câble USB. L'utilisation de l'éclairage est très simple, il suffit de cliquer deux fois sur la lentille pour le mettre en marche et de cliquer une fois sur la lentille pour changer les différents modes et le mettre en hors tension.

5 modes : max 100 %, normal 30 %, flash, flash diurne, uniquement diurne

Material	Aluminum and resin
Battery	Rechargeable lithium-ion polymer
Autonomy	6 hours maximum
Lumens	Front : 200 / Rear : 25
Mounting	Strap compatible handlebars Ø25.4 and Ø31.8
Size	60×31×15mm
Weight	33g
Leds	DUAL OPTIC LED
Waterproof	IP-65
Accessories	USB charging cable and brackets

The NODUS lighting is designed in resin and aluminum with a silicone strap attachment that allows it to be easily positioned on all types of handlebars and seat posts. It is composed of a 0.5 Watt white LED which produces an intensity of 25 Lumens at the rear. It works with a rechargeable lithium ion battery by USB cable. Using the light is very easy, just double click on the lens to turn it on and click once on the lens to change the different modes and turn it off.

25 LUMENS ARRIÈRE · **Recharge USB** · **Étanche IP_65** · **5 modes**

NODUS - avant et arrière rechargeable

NODUS - front and rear rechargeable

Réf. 513893 - 513894 - 513895

Matière	Aluminium et résine
Batterie	Lithium-ion polymère rechargeable
Lumens	Avant : 200 / Arrière : 25
Fixation	Strap compatible guidons Ø25.4 et Ø31.8
Taille	60×31×15 mm
Poids	33 g
Leds	1 LED de 0.5 Watts
Étanche	IP-65
Accessoires	Câble de chargement USB et fixations

513893 - avant
513895 - avant/arrière
513894 - arrière

L'éclairage NODUS est conçu en aluminium et résine avec une fixation strap en silicone qui permet de le positionner facilement sur tous types de guidons et tiges de selle. Il est composé d'une LED blanche de 0.5 Watts qui produit une intensité de 200 Lumens à l'avant et 25 Lumens à l'arrière. Il fonctionne avec une batterie lithium-ion rechargeable par câble USB. L'utilisation de l'éclairage est très simple, il suffit de cliquer deux fois sur la lentille pour le mettre en marche et de cliquer une fois sur la lentille pour changer les différents modes et le mettre en hors tension.

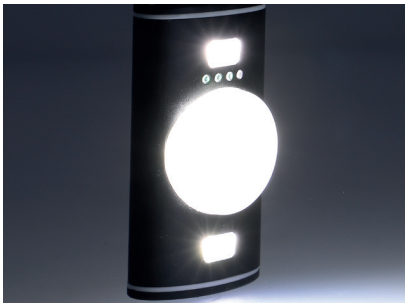

5 modes : max 100 %, normal 30 %, flash, flash diurne, uniquement diurne

Material	Aluminum and resin
Battery	Rechargeable lithium-ion polymer
Autonomy	6 hours maximum
Lumens	Front : 200 / Rear : 25
Mounting	Strap compatible handlebars Ø25.4 and Ø31.8
Size	60×31×15mm
Weight	33g
Leds	DUAL OPTIC LED
Waterproof	IP-65
Accessories	USB charging cable and brackets

The NODUS lighting is designed in resin and aluminum with a silicone strap attachment that allows it to be easily positioned on all types of handlebars and seat posts. It is composed of a 0.5 Watt white LED which produces an intensity of 200 Lumens at the front and 25 Lumens at the rear. It works with a rechargeable lithium ion battery by USB cable. Using the light is very easy, just double click on the lens to turn it on and click once on the lens to change the different modes and turn it off.

200 LUMENS AVANT · **25 LUMENS ARRIÈRE** · **Recharge USB** · **Étanche IP_65** · **5 modes**

SYRMA - avant rechargeable

SYRMA - front rechargeable

Réf. 517774

500 LUMENS

Matière	Aluminium CNC
Batterie	Lithium-ion polymère rechargeable
Autonomie	Max 100% (2h), normal 50% (4h), éco (8h)
Lumens	500
Fixation	Strap compatible guidons Ø25.4 et Ø31.8
Taille	80×40×24 mm
Poids	82 g
Leds	LED 10 Watts blanche
Étanche	IP-65

500 LUMENS | Recharge USB | Étanche IP_65 | 6 modes | 288 LED COB

Material	CNC aluminium
Battery	Lithium-ion polymer rechargeable
Autonomy	Max 100% (2h), normal 50% (4h), eco (8h)
Lumens	500
Mounting	Strap compatible with Ø25.4 and Ø31.8 handlebars
Size	80×40×24mm
Weight	82g
Leds	10 watt white LED
Waterproof	IP-65

TUBAN - arrière rechargeable

TUBAN - rear rechargeable

50 LUMENS

Matière	Aluminium CNC
Batterie	Lithium-ion polymère rechargeable
Autonomie	Max 100% (1.40h), normal 50% (3.50h), éco 30% (7h), flash max (7h), flash normal (13.5h), flash diurne (10h)
Lumens	50
Fixation	Strap compatible tige de selle Ø22.2 et Ø31.8 plus clip
Taille	62×27×14 mm
Poids	35.7 g
Leds	LED COB
Étanche	IPX4
Accessoires	Câble de chargement USB et fixations

50 LUMENS | Recharge USB | Étanche IPX-4 | 6 modes | LED COB

Material	Aluminium
Battery	Lithium-ion polymer rechargeable
Autonomy	Max 100% (1.40h), normal 5% (3.50h), eco 30% (7h), max flash (7h), normal flash (13.5h), day flash (10h)
Lumens	50
Mounting	Ø22.2 and Ø31.8 seatpost compatible strap plus clip
Size	62×27×14 mm
Weight	35.7g
Leds	COB LED
Waterproof	IPX4
Accessories	USB charging cable and clamps

Support éclairage casque NAOS

Holder bicycle lighting attachment helmet for NAOS

Réf. 496922

Taille : L

Size : L

Support éclairage fourche NAOS

Holder bicycle lighting attachment fork kheax for NAOS

Réf. 496921

Taille : L

Size : L

GAMME ENTRETIEN

CARE RANGE

Graisse universelle spécial roulement (pot 50 ml)

Grease universal special bearings (can 50ml)

À BASE DE PLANTES · À BASE DE PLANTES

Réf. 517213

Type de lubrifiant	Graisse
Additif	Céramique
Couleur	Blanc
Conditionnement	Pot
Contenance	50 ml
Température	-20 °C/1000°C
Emballage	100% recyclable

La graisse céramique universelle KHEAX est fabriquée à base de plantes, elle est biodégradable et respecte l'environnement. Hydrofuge et résistante aux hautes températures, elle convient pour le graissage des roulements, des jeux de direction, des boîtiers de pédaliers, des moyeux, des tiges de selles et autres assemblages. Avant application, assurez-vous que la surface est parfaitement nettoyée. Vous pouvez utiliser le nettoyant dégraissant KHEAX NETTOYANT DÉGRAISSANT «Super Degreaser» (517183) pour vous aider dans cette tâche.

Type	Grease
Additive	Ceramic
Colour	White
Packaging	Jar
Capacity	50ml
Temperature	-20 °C/1000°C
Packaging	100% biodegradable

KHEAX universal ceramic grease is made from plants, is biodegradable and respects the environment. Water repellent and resistant to high temperatures, it is suitable for greasing bearings, headset, bottom brackets, hubs, seat stems and other assemblies. Before application, make sure the surface is perfectly clean. You can use KHEAX CLEANER DEGREASER «Super Degreaser» (517183) to help you with this task.

Graisse antiglisse pour composant carbone (pot 50 ml)

Grease anti slip for carbone components (can 50ml)

À BASE DE PLANTES · À BASE DE PLANTES

Réf. 517214

Type de lubrifiant	Graisse
Additif	Avec grains
Couleur	Bronze
Conditionnement	Pot
Contenance	50 ml
Température	>300°C
Emballage	100% recyclable

La graisse KHEAX pour composant carbone est fabriquée à base d'huile végétale, elle est biodégradable et respecte l'environnement. Hydrofuge, anticorrosion et bénéficiant d'une structure en grains, elle convient spécifiquement pour l'assemblage des pièces en carbone et en aluminium permettant un serrage efficace et modéré évitant ainsi les grincements. Avant application, assurez-vous que la surface est parfaitement nettoyée. Vous pouvez utiliser le nettoyant dégraissant KHEAX NETTOYANT DÉGRAISSANT «Super Degreaser» (517183) pour vous aider dans cette tâche.

Type	Grease
Additive	With grains
Colour	Bronze
Packaging	Jar
Capacity	50ml
Temperature	>300°C
Packaging	100% biodegradable

KHEAX carbon component grease is made from vegetable oil, is biodegradable and respects the environment. Water repellent, anti-corrosion and with a grain structure, it is specifically suitable for the assembly of carbon and aluminium parts allowing an efficient and moderate tightening avoiding squeaking. Before application, make sure that the surface is perfectly clean. You can use KHEAX CLEANER DEGREASER «Super degreaser» (517183) to help you in this task.

Huile/lubrifiant multi-usage (burette 100 ml)

Lubricant multi purpose (burette 100ml)

À BASE DE PLANTES · À BASE DE PLANTES

Réf. 517217

Type de lubrifiant	Huile
Couleur	Orange
Conditionnement	Burette
Contenance	100 ml
Emballage	100% recyclable

L'huile multi-usage KHEAX est un lubrifiant naturel développé à base d'huile végétale. Biodégradable et respectueuse de l'environnement, elle est idéale pour l'entretien de la chaine, des dérailleurs et des câbles. Avant application, assurez-vous que la surface est parfaitement nettoyée. (Vous pouvez utiliser le nettoyant dégraissant KHEAX NETTOYANT DÉGRAISSANT «Super Degreaser» (517183) pour vous aider dans cette tâche). Appliquez le lubrifiant et essuyez ensuite avec un chiffon sec.

Type	Oil
Colour	Orange
Packaging	Burette
Capacity	100ml
Packaging	100% biodegradable

KHEAX multipurpose oil is a natural lubricant developed from vegetable oil. Biodegradable and environmentally friendly, it is ideal for the maintenance of chain, derailleurs and cables. Before application, make sure the surface is perfectly clean (you can use KHEAX CLEANER DEGREASER «Super Degreaser» (517183) to help you with this task). Apply the lubricant and then wipe with a dry cloth.

Huile/lubrifiant chaîne toutes conditions (burette 100 ml)

Lubricant chain all weather (burette 100ml)

À BASE DE PLANTES · À BASE DE PLANTES

Réf. 517215

Type de lubrifiant	Huile
Couleur	Jaune
Conditionnement	Burette
Contenance	100 ml
Température	-15°C/50°C
Emballage	100% recyclable

L'huile de chaîne KHEAX est un lubrifiant naturel développé à base d'huile végétale (colza) ultra durable. Biodégradable, elle respecte l'environnement. Elle est moins sensible aux fluctuations de températures que les huiles minérales traditionnelles et garantit le bon fonctionnement de la chaîne par tout type de temps. Avant application, assurez-vous que la surface est parfaitement nettoyée. (Vous pouvez utiliser le nettoyant dégraissant KHEAX NETTOYANT DÉGRAISSANT «Super Degreaser» (517183) pour vous aider dans cette tâche). Appliquez le lubrifiant, une goutte par maillon est suffisant puis essuyez avec un chiffon sec.

Type	Oil
Colour	Yellow
Packaging	Burette
Capacity	100ml
Temperature	-15°C/50°C
Packaging	100% biodegradable

KHEAX chain oil is a natural lubricant developed from ultra durable vegetable oil (rapeseed). Biodegradable, it respects the environment. It is less sensitive to temperature fluctuations than traditional mineral oils and guarantees the proper functioning of the chain in all types of weather. Before application, make sure the surface is perfectly clean (you can use KHEAX CLEANER DEGREASER «Super Degreaser» (517183) to help you with this task). Apply the lubricant, one drop per link is sufficient and wipe with a dry cloth.

Cire/lubrifiant chaîne (burette 100 ml)

Wax/lubricant chain wax extra dry (burette 100ml)

À BASE DE PLANTES · À BASE DE PLANTES

Réf. 517216

Type de lubrifiant	Cire
Couleur	Blanc
Conditionnement	Burette
Contenance	100 ml
Température	-5°C/40°C
Emballage	100% recyclable

La cire de chaîne KHEAX est un lubrifiant naturel, biodégradable et respectueux de l'environnement. Elle pénètre profondément entre les maillons et fournit une couche protectrice hydrofuge et antisalissure permettant d'augmenter la longévité de la chaîne. Avant application, assurez-vous que la surface est parfaitement nettoyée. (Vous pouvez utiliser le nettoyant dégraissant KHEAX NETTOYANT DÉGRAISSANT «Super Degreaser» (517183) pour vous aider dans cette tâche). Appliquez la cire sur une chaîne sèche et propre, idéalement la veille au soir.

Type	Wax
Colour	White
Packaging	Burette
Capacity	100ml
Temperature	-5°C/40°C
Packaging	100% biodegradable

KHEAX chain wax is a natural, biodegradable and environmentally friendly lubricant. It penetrates deeply between the links and provides a protective water and dirt repellent layer to increase the longevity of the chain. Before application, make sure the surface is thoroughly cleaned (you can use KHEAX CLEANER DEGREASER «Super Degreaser» (517183) to help you with this task). Apply the wax to a dry and clean chain, ideally the night before.

Nettoyant vélo multi-usage (spray 500 ml)

Universal cleaner bicycle multi purpose (spray 500ml)

À BASE DE PLANTES · À BASE DE PLANTES

Réf. 517222

Type de nettoyant	Liquide
Couleur	Vert
PH	11
Contenance	500 ml
Emballage	100% recyclable

La formule végétale du nettoyant multi-usage KHEAX a été développée de manière à ce que la saleté légère et tenace puisse être facilement éliminée. Ce nettoyant convient pour nettoyer sans efforts toutes les pièces de votre vélo. Mouillez la surface à nettoyer avec de l'eau puis vaporisez la surface avec le nettoyant multi-usage. Laissez agir et rincez. Essuyez ensuite avec un chiffon sec.

Type	Liquid
Colour	Green
PH	11
Capacity	500 ml
Packaging	100% biodegradable

The vegetable formula of KHEAX multi-purpose cleaner has been developed so that light and persistent dirt can be easily removed. This cleaner is suitable for effortless cleaning of all parts of your bike. Wet the surface to be cleaned with water and then spray the surface with the multipurpose cleaner. Allow to work and rinse. Then wipe off with a dry cloth.

Nettoyant vélo (formule concentrée 500 ml)

Cleaner bicycle super wash (concentrated formula 500ml)

À BASE DE PLANTES · À BASE DE PLANTES

Réf. 517220

Type de nettoyant	Shampoing gel
Couleur	Rouge
PH	10
Contenance	500 ml
Emballage	100% recyclable

Le super nettoyant KHEAX est un shampoing végétal dont la formule naturelle élimine sans effort la graisse et la saleté. Mélangez 10 ml du super nettoyant pour 1 litre d'eau tiède. Appliquez avec un chiffon ou une éponge sur la surface à nettoyer puis rincez le vélo à l'eau froide.

Type	Gel shampoo
Colour	Red
PH	10
Capacity	500 ml
Packaging	100% biodegradable

The KHEAX super cleanser is a vegetable shampoo whose natural formula effortlessly removes grease and dirt. Mix 10 ml of the super cleaner with 1 litre of lukewarm water. Apply with a cloth or sponge on the surface to be cleaned and rinse the bike with cold water.

Nettoyant/dégraissant vélo (spray 500 ml)

Cleaner/degreaser bicycle super degreaser (spray 500ml)

À BASE DE PLANTES · À BASE DE PLANTES

Réf. 517183

Type de nettoyant	Liquide
Couleur	Jaune
PH	10-10.5
Contenance	500 ml
Emballage	100% recyclable

La formule végétale biodégradable du nettoyant dégraissant KHEAX a été développée de manière à dissoudre puissamment l'huile, la graisse et les autres saletés tout en respectant les peintures et le carbone.
Le dégraissant garantit que les pièces métalliques ne se corrodent pas. Vaporisez la surface avec le nettoyant dégraissant, laissez agir un moment, rincez à l'eau et essuyez enfin avec un chiffon sec.

Type	Liquid
Colour	Yellow
PH	10-10.5
Capacity	500 ml
Packaging	100% biodegradable

The biodegradable vegetable formula of the KHEAX degreasing cleaner has been developed to powerfully dissolve oil, grease and other dirt while respecting paint and carbon. The degreaser ensures that metal parts do not corrode. Spray the surface with the degreaser, let it work for a while, rinse with water and finally wipe off with a dry cloth.

Cire protection vélo et finition cadre (spray 500 ml)

Protective wax bicycle speed wax and frame finish (spray 500ml)

À BASE DE PLANTES · À BASE DE PLANTES

Réf. 517219

Type de nettoyant	Cire Lustrante
Couleur	Blanc
Contenance	500 ml
Emballage	100% Recyclable

Le lustrant KHEAX est une émulsion de cire permettant la protection durable des peintures. Sa formule végétale est entièrement biodégradable et laisse une couche de cire hydrofuge et résistante à la saleté sur le cadre. Avant l'utilisation, nettoyez d'abord le support, vaporisez ensuite toute la surface et lustrez enfin avec un chiffon doux.

Type	Polishing wax
Colour	White
Capacity	500ml
Packaging	100% biodegradable

KHEAX gloss is a wax emulsion for the durable protection of paints. Its vegetable formula is entirely biodegradable and leaves a water and dirt resistant wax layer on the frame. Before use, first clean the surface, then spray the entire surface and finally polish with a soft cloth.

Nettoyant/dégraissant surpuissant vélo (spray 500 ml)

Cleaner/degreaser powerfull bicycle heavy duty degreaser (spray 500ml)

À BASE DE PLANTES · A BASE DE PLANTES

Réf. 517226

Type de nettoyant	Liquide
Couleur	Brun doré
PH	11
Contenance	500 ml
Emballage	100% recyclable

Le nettoyant surpuissant KHEAX est un dégraissant industriel formulé à base de plantes. Biodégradable et développé à partir de colza et tournesol, il traite sans efforts les graisses les plus tenaces des pièces métalliques. ATTENTION : Ne pas appliquer sur la peinture. Vaporisez la pièce avec le nettoyant dégraissant et laissez agir quelques minutes avant de nettoyer la pièce. Enfin, rincez à l'eau. Si le dégraissant puissant a touché la peinture, rincez-le à l'eau puis séchez avec un chiffon.

Type	Liquid
Colour	Golden brown
PH	11
Capacity	500ml
Packaging	100% biodegradable

KHEAX heavy duty cleaner is an industrial degreaser formulated with plants. Biodegradable and developed from rapeseed and sunflower, it effortlessly treats the most stubborn grease on metal parts. CAUTION: Do not apply to paint. Spray the part with the degreasing cleaner and leave it to act for a few minutes before cleaning the part. Finally, rinse with water. If the powerful degreaser has touched the paint, rinse with water and dry with a cloth.

Liquides préventifs anticrevaison tubeless (80 ml - 500 ml)

Preventive liquid anti puncture tubeless

Réf. 517224

Type de nettoyant	Liquide
Couleur	Blanc
Conditionnement	Burette
Contenance	80 ml
Emballage	100% recyclable

Réf. 517225

Type de nettoyant	Liquide
Couleur	Blanc
Conditionnement	Flacon
Contenance	500 ml
Emballage	100% recyclable

Le liquide anticrevaison KHEAX est un fluide biodégradable composé à base de plantes permettant de limiter les risques de crevaison des pneus sans chambre à air. La formule naturelle du scellant bouche facilement tous les trous jusqu'à 6 mm. Il fonctionne de manière optimale pendant plusieurs mois (un appoint est recommandé tous les 6 mois) et il est recommandé de mettre 80 ml pour un pneu VTT et 40 ml pour un pneu route. Tournez la roue plusieurs fois pour permettre au liquide de recouvrir toute la bande de roulement.

Type	Liquid
Colour	White
Packaging	Burette
Capacity	80ml
Packaging	100% biodegradable

Type	Liquid
Colour	White
Packaging	Bottle
Capacity	500ml
Packaging	100% biodegradable

KHEAX puncture-proof liquid is a biodegradable fluid made from plants to limit the risk of punctures on tubeless tyres. The natural formula of the sealant easily seals all holes up to 6 mm. It works optimally for several months (a top-up is recommended every 6 months) and it is recommended to use 80 ml for a mountain bike tyre and 40 ml for a road tyre. Turn the wheel several times to allow the fluid to cover the entire tread.

Liquides frein/huiles minérales pour frein à disque (120 ml - 1 L)

Liquid brake/mineral oil for brake disc (120ml - 1L)

Réf. 517221

Type	Liquide
Couleur	Rose
Conditionnement	Burette
Contenance	120 ml

Réf. 517218

Type de nettoyant	Liquide
Couleur	Rose
Conditionnement	Bidon
Contenance	1 L

Le liquide de frein KHEAX est une huile minérale appropriée aux plus grandes marques de freinage hydraulique que ce soit VTT, ROUTE et GRAVEL. Contrairement à l'huile DOT, l'huile minérale a l'avantage de ne pas se lier avec l'eau et sa manipulation est plus «aisée» car elle n'est pas corrosive. Autre bénéfice, le liquide de frein KHEAX supporte également mieux les températures extrêmes. Convient pour le remplacement du liquide de frein hydraulique minéral. Se référer au manuel d'entretien du fabricant.

Type	Liquid
Colour	Pink
Packaging	Burette
Capacity	120ml

Type	Liquid
Colour	Pink
Packaging	Burette
Capacity	1L

KHEAX brake fluid is a mineral oil suitable for the most important brands of hydraulic brakes, whether MTB, ROAD or GRAVEL. Unlike DOT oil, mineral oil has the advantage of not binding with water and is easier to handle as it is not corrosive. Another benefit is that KHEAX brake fluid is also more resistant to extreme temperatures. Suitable for replacing mineral hydraulic brake fluid. Refer to the manufacturer's service manual.

BAGAGERIE
LUGGAGE

ASPIN - sacoche vélo porte bagage

ASPIN - Bicycle luggage rack bag

Réf. 517029

Matière	500D Tarpaulin
Fixation	Crochets réglables
Volume	20 litres
Dimension	22x61.6x17.4 cm
Poids	1330 g
Couleur	Noir
Fermeture	Clips ajustables
Transport à la main	Poignée et bandoulière

Material	500D Tarpaulin
Fixing	Adjustable hooks
Volume	20 liters
Dimension	22x61.6x17.4 cm
Weight	1330 g
Color	Black
Closing	Roll up and adjustable clips
Transport	Handle and shoulder strap

ISOIRE - sacoche vélo porte bagage

ISOIRE - Bicycle luggage rack bag

Réf. 517030

Matière	500D Tarpaulin
Fixation	Crochets réglables
Volume	20 litres
Dimension	22x61.6x17.4 cm
Poids	1250 g
Couleur	Noir
Fermeture	Clips ajustables
Transport à la main	Bandoulière

Material	500D Tarpaulin
Fixing	Adjustable hooks
Volume	20 liters
Dimension	22x61.6x17.4 cm
Weight	1250 g
Color	Black
Closing	Roll up and adjustable clips
Transport	Handle and shoulder strap

VENTOUX - sacoche vélo porte bagage

VENTOUX - Bicycle luggage rack bag

Réf. 517031

Matière	840D/TPU
Fixation	Porte-bagage
Volume	20 litres
Dimension	22x61.6x17.4 cm
Poids	1280 g
Couleur	Noir
Fermeture	Clips ajustables
Transport à la main	Poignée et bandoulière

Material	500D Tarpaulin
Fixing	Luggage rack
Volume	20 liters
Dimension	22x61.6x17.4 cm
Weight	1280 g
Color	Black
Closing	Roll up and adjustable clips
Transport	Handle and shoulder strap

AVARIS - sacoche vélo porte bagage

AVARIS - Bicycle luggage rack bag

Réf. 517032

Matière	500D Tarpaulin PVC
Fixation	Porte-bagage
Volume	17 litres
Dimension	30x43x17 cm
Poids	1090 g
Couleur	Noir
Fermeture	Clips ajustables
Transport à la main	Poignée et bandoulière

Material	500D Tarpaulin PVC
Fixing	Luggage rack
Volume	17 liters
Dimension	30x43x17 cm
Weight	1090 g
Color	Black
Closing	Roll up and adjustable clips
Transport	Handle and shoulder strap

Support smartphone fixation guidon

Smartphone holder aluminium handlebar attachment

Réf. 517421

Matière : alliage d'aluminium durable
Rotatif à 360°
Pour guidons 22.2, 25.4, 31.8 mm
Poids : 160 g

Material : long-lasting aluminium alloy
Rotative 360°
For handlebars 22.2, 25.4, 31.8mm
Weight : 160g

FONDS DE JANTE

RIM LINERS

Fond de jante Tubeless 35 mm

Rim liner tubeless 35mm

Réf. 517596

Dimension : 35 mm
Rouleau de 9.14 m

Dimension: 35mm
Roll de 9.14m

Fond de jante Tubeless 31 mm

Rim liner tubeless 31mm

Réf. 517595

Dimension : 31 mm
Rouleau de 9.14 m

Dimension: 31mm
Roll de 9.14m

Fond de jante Tubeless 25 mm

Rim liner tubeless 25mm

Réf. 517594

Dimension : 25 mm
Rouleau de 9.14 m

Dimension: 25mm
Roll de 9.14m

Fond de jante Tubeless 22 mm

Rim liner tubeless 22mm

Réf. 517593

Dimension : 22 mm
Rouleau de 9.14 m

Dimension: 22mm
Roll de 9.14m

Fond de jante Tubeless 19 mm

Rim liner tubeless 19mm

Réf. 517592

Dimension : 19 mm
Rouleau de 9.14 m

Dimension: 19mm
Roll de 9.14m

MERCHANDISING

Garde-boue arrière route/fixie/VTT

Mud guard road/fixie/MTB rear fixed under saddle

Réf. 501917

Noir clipsable sous selle

Mudguard clipsable under saddle

Autocollant vitrine

Window sticker

Réf. 496760

65 cm collage extérieur

65 cm exterior collage

Tablier atelier multi-poches

Multi-pocket workshop apron

Réf. 508739 - 508740

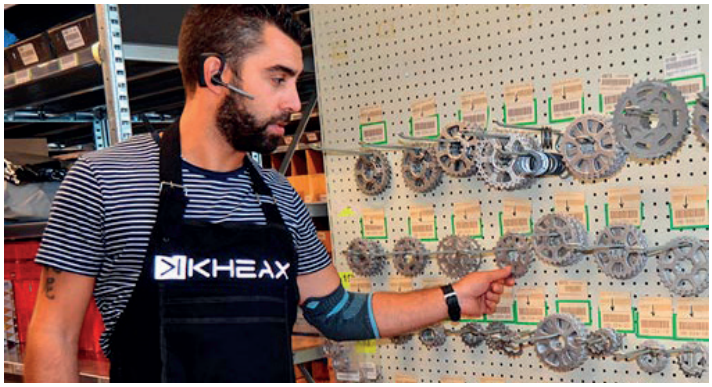

Taille unique

One size

508739	Coton
508740	Polyester

NOTES

NOTES

KHEAX

BIKE ACCESSORIES

3 663829 276468

Sous réserve d'erreurs typographiques, d'impression ou d'omission • Photos et caractéristiques non contractuelles • Les caractéristiques et prix peuvent être changés sans préavis • Juin 2022.

CGN
LE SENS DU DÉTAIL

167 Bd Salvador Allende • CS 50024
44801 ST-HERBLAIN Cedex

(+33)2 40 92 00 95
contact@cgnfrance.com

www.cgnfrance-pro.com
CGN cgn.france